

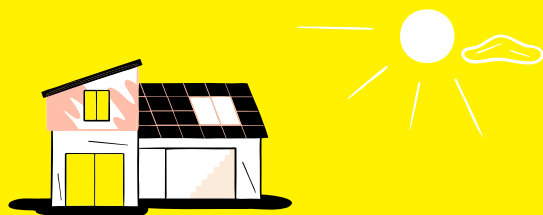

# Yello Watt.



## Víte, jak ovlivnit cenu výběrem férové energie od Yello?

Můžete ušetřit za cenu, kterou stanovuje dodavatel. Tj. cenu za dodávku elektřiny a za stálý měsíční poplatek za odběrné místo.

## Víte, jakou část ceny elektřiny ovlivnit nemůžete?

Až 60 % ceny energie je u všech dodavatelů stejných. Je to tím, že Energetický regulační úřad (ERÚ) stanovuje cenu za distribuci elektřiny a další související služby. Stát pak určuje výši DPH i daň z elektřiny.

## Mějte vše pod kontrolou s Moje Yello.

Svůj zákaznický účet můžete snadno spravovat přes online portál **Moje Yello**, se kterým získáte plno výhod:

- Přehled o fakturách a platbách.
- Změna způsobu platby záloh a faktur.
- Samoodečet energií.
- Úprava korespondenční adresy.
- Vrácení přeplateků.

Máte něco na srdci?

Na **Moje Yello** nám můžete jednoduše napsat.

## Yello Watt.



Jenom svítíte a vaříte?  
Doporučujeme naše sazby D01d a D02d.

### bez DPH

**3 199,00 Kč/MWh**  
**3,199 Kč/kWh**

### s DPH

3 870,79 Kč/MWh  
3,871 Kč/kWh



Používáte akumuláčky, bojler nebo obojí?  
Vybírejte ze sazeb D25d až D27d.

**3 199,00 Kč/MWh**  
**3,199 Kč/kWh**

3 870,79 Kč/MWh  
3,871 Kč/kWh



Používáte přímotop, hybridní vytápění nebo tepelné čerpadlo? Využijte sazby D35d, D45d, D56d, D57d a D61d.

**3 199,00 Kč/MWh**  
**3,199 Kč/kWh**

3 870,79 Kč/MWh  
3,871 Kč/kWh

## U všech sazeb jsou ceny za vyúčtování jednotné.

### Elektronické vyúčtování:

**90,00 Kč/měsíc**

108,90 Kč/měsíc

### Papírové vyúčtování:

**100,00 Kč/měsíc**

121,00 Kč/měsíc

Ceny jsou uvedeny bez daně z elektřiny, jejíž výše ke dni vydání ceníku je 28,30 Kč/MWh.

U papírového vyúčtování je navýšena cena stálého měsíčního platu o 10 Kč bez DPH. Zákazník dále uhradí regulovanou cenu za související službu v elektroenergetice ve výši dle účinného cenového rozhodnutí ERÚ.  
**Ceník je platný od 1. 9. 2025.**

**Zákaznická linka 267 056 704 | [www.yello.cz](http://www.yello.cz) | [yello@yello.cz](mailto:yello@yello.cz) | Yello od Pražské energetiky.**



# Ceník Yello Watt.

Distribuční území ČEZ.

Ceník elektřiny od Yello a regulované platby za související služby v elektroenergetice.

Platnost ceníku od 1. 9. 2025.

S ohledem na aktuální situaci na velkoobchodním trhu jsme **sjednotili** ceny vysokého a nízkého tarifu.

Distribuční sazba:	D01d	D02d	D25d	D26d	D27d	D35d	D45d	D56d	D57d	D61d
Daň z přidané hodnoty (orientační)	bez DPH	bez DPH	bez DPH	bez DPH	bez DPH	bez DPH	bez DPH	bez DPH	bez DPH	bez DPH
	s DPH	s DPH	s DPH	s DPH	s DPH	s DPH	s DPH	s DPH	s DPH	s DPH

Cena za dodávku elektřiny (cena silové elektřiny).

silová vysoký tarif	3 199,00	3 199,00	3 199,00	3 199,00	3 199,00	3 199,00	3 199,00	3 199,00	3 199,00	3 199,00
Kč/MWh	3 870,79	3 870,79	3 870,79	3 870,79	3 870,79	3 870,79	3 870,79	3 870,79	3 870,79	3 870,79
silová nízký tarif	-	-	3 199,00	3 199,00	3 199,00	3 199,00	3 199,00	3 199,00	3 199,00	3 199,00
Kč/MWh	-	-	3 870,79	3 870,79	3 870,79	3 870,79	3 870,79	3 870,79	3 870,79	3 870,79
stálý plat	90,00	90,00	90,00	90,00	90,00	90,00	90,00	90,00	90,00	90,00
Kč/měsíc	108,90	108,90	108,90	108,90	108,90	108,90	108,90	108,90	108,90	108,90

Daň z elektřiny.

Daň z elektřiny	28,30	28,30	28,30	28,30	28,30	28,30	28,30	28,30	28,30	28,30
Kč/MWh	34,24	34,24	34,24	34,24	34,24	34,24	34,24	34,24	34,24	34,24

Cena za distribuované množství energie.

distribuce vysoký tarif	2 803,18	2 099,63	2 267,11	1 046,00	2 267,11	721,45	721,45	721,45	721,45	3 282,60
Kč/MWh	3 391,85	2 540,55	2 743,20	1 265,66	2 743,20	872,95	872,95	872,95	872,95	3 971,95
distribuce nízký tarif	-	-	206,00	206,00	206,00	206,00	206,00	206,00	206,00	206,00
Kč/MWh	-	-	249,26	249,26	249,26	249,26	249,26	249,26	249,26	249,26

Měsíční plat za rezervovaný příkon podle jmenovité proudové hodnoty hlavního jističe před elektroměrem.

Jistič do 3x 10 A nebo do 1x 25 A včetně	44,00	98,00	95,00	140,00	90,00	171,00	188,00	188,00	188,00	79,00
Kč/měsíc	53,24	118,58	114,95	169,40	108,90	206,91	227,48	227,48	227,48	95,59
Jistič nad 3x 10 A do 3x 16 A včetně	70,00	157,00	152,00	223,00	144,00	273,00	300,00	300,00	300,00	126,00
Kč/měsíc	84,70	189,97	183,92	269,83	174,24	330,33	363,00	363,00	363,00	152,46
Jistič nad 3x 16 A do 3x 20 A včetně	87,00	197,00	190,00	279,00	180,00	341,00	375,00	375,00	375,00	158,00
Kč/měsíc	105,27	238,37	229,90	337,59	217,80	412,61	453,75	453,75	453,75	191,18
Jistič nad 3x 20 A do 3x 25 A včetně	109,00	246,00	237,00	349,00	225,00	427,00	469,00	469,00	469,00	197,00
Kč/měsíc	131,89	297,66	286,77	422,29	272,25	516,67	567,49	567,49	567,49	238,37
Jistič nad 3x 25 A do 3x 32 A včetně	139,00	315,00	303,00	446,00	288,00	546,00	600,00	600,00	600,00	252,00
Kč/měsíc	168,19	381,15	366,63	539,66	348,48	660,66	726,00	726,00	726,00	304,92
Jistič nad 3x 32 A do 3x 40 A včetně	174,00	394,00	379,00	558,00	360,00	683,00	750,00	750,00	758,00	316,00
Kč/měsíc	210,54	476,74	458,59	675,18	435,60	826,43	907,50	907,50	917,18	382,36
Jistič nad 3x 40 A do 3x 50 A včetně	218,00	492,00	474,00	698,00	450,00	854,00	938,00	938,00	1 089,00	395,00
Kč/měsíc	263,78	595,32	573,54	844,58	544,50	1 033,34	1 134,98	1 134,98	1 317,69	477,95
Jistič nad 3x 50 A do 3x 63 A včetně	274,00	620,00	597,00	879,00	567,00	1 075,00	1 181,00	1 181,00	1 606,00	497,00
Kč/měsíc	331,54	750,20	722,37	1 063,59	686,07	1 300,75	1 429,01	1 429,01	1 943,26	601,37
Jistič nad 3x 63 A do 3x 80 A včetně	-	-	-	-	-	-	-	-	2 447,00	-
Kč/měsíc	-	-	-	-	-	-	-	-	2 960,87	-
Jistič nad 3x 80 A do 3x 100 A včetně	-	-	-	-	-	-	-	-	4 587,00	-
Kč/měsíc	-	-	-	-	-	-	-	-	5 550,27	-
Jistič nad 3x 100 A do 3x 125 A včetně	-	-	-	-	-	-	-	-	9 461,00	-
Kč/měsíc	-	-	-	-	-	-	-	-	11 447,81	-
Jistič nad 3x 125 A do 3x 160 A včetně	-	-	-	-	-	-	-	-	17 890,00	-
Kč/měsíc	-	-	-	-	-	-	-	-	21 646,90	-
Jistič nad 3x 63 A (nad 3x 160 A u D57d)	4,35	9,84	9,48	13,95	9,00	17,07	18,75	18,75	111,81	7,89
Kč/A/měsíc	5,26	11,91	11,47	16,88	10,89	20,65	22,69	22,69	135,29	9,55
Jistič nad 1x 25 A	1,45	3,28	3,16	4,65	3,00	5,69	6,25	6,25	37,27	2,63
Kč/A/měsíc	1,45	3,28	3,16	4,65	3,00	5,69	6,25	6,25	37,27	2,63

Cena na podporu elektřiny z podporovaných zdrojů energie (POZE).

POZE dle jističe	84,70	84,70	84,70	84,70	84,70	84,70	84,70	84,70	84,70	84,70
Kč/A/měsíc	102,49	102,49	102,49	102,49	102,49	102,49	102,49	102,49	102,49	102,49
POZE dle spotřeby	495,00	495,00	495,00	495,00	495,00	495,00	495,00	495,00	495,00	495,00
Kč/MWh	598,95	598,95	598,95	598,95	598,95	598,95	598,95	598,95	598,95	598,95

Cena za ostatní služby.

Systémové služby	170,92	170,92	170,92	170,92	170,92	170,92	170,92	170,92	170,92	170,92
Kč/MWh	206,81	206,81	206,81	206,81	206,81	206,81	206,81	206,81	206,81	206,81
Provoz nesítové infrastruktury	12,45	12,45	12,45	12,45	12,45	12,45	12,45	12,45	12,45	12,45
Kč/odběrné místo/měsíc	15,06	15,06	15,06	15,06	15,06	15,06	15,06	15,06	15,06	15,06

Celková cena.

ve vysokém tarifu	6 201,40	5 497,85	5 665,33	4 444,22	5 665,33	4 119,67	4 119,67	4 119,67	4 119,67	6 680,82
Kč/MWh	7 503,69	6 652,40	6 855,05	5 377,51	6 855,05	4 984,80	4 984,80	4 984,80	4 984,80	8 083,79
v nízkém tarifu	-	-	3 604,22	3 604,22	3 604,22	3 604,22	3 604,22	3 604,22	3 604,22	3 604,22
Kč/MWh	-	-	4 361,11	4 361,11	4 361,11	4 361,11	4 361,11	4 361,11	4 361,11	4 361,11
měsíční platby Kč/měsíc	90,00 + plat dle příslušné hodnoty hlavního jističe + 12,45 (108,90 + plat dle příslušné hodnoty hlavního jističe + 15,06)									
Podpora elektřiny z podporovaných zdrojů energie (POZE)	Kč/A/měsíc	hodnota hlavního jističe x počet fází x 84,7 (hodnota hlavního jističe x počet fází x 102,487)								
	Kč/MWh	maximální platba POZE je dána velikostí odběru elektřiny násobeného cenou 495 (598,95)								

Jak si vypočítáte celkovou roční platbu za elektřinu?

Výpočtová část pro vysoký tarif (VT) = vaše roční spotřeba ve VT x (řádek 25, který je složen ze součtu řádků 1 + 4 + 5 + 23)

+ výpočtová část pro nízký tarif (NT) = vaše roční spotřeba v NT x (řádek 26, který je složen ze součtu řádků 2 + 4 + 6 + 23)

+ měsíční platby = 12 x (řádek 3 + jeden z řádků 7-20 dle hodnoty jističe + řádek 24)

+ nižší výsledek z výpočtů POZE: podle spotřeby = odebrané množství elektřiny x řádek 22

nebo podle jističe = 12 x hodnota hlavního jističe x počet fází x řádek 21.

Uvedené ceny jsou včetně DPH ve výši 21 %, ceny uvedené tučně jsou bez DPH. Ceny včetně DPH slouží pouze k orientaci zákazníka, byly vypočteny z cen bez DPH a zaokrouhleny. Ceny za související služby v elektroenergetice jsou stanoveny ve výši dle platných cenových rozhodnutí ERÚ č. 11/2024 a č. 12/2024 a dle nařízení vlády č. 248/2025 Sb., daň z elektřiny dle zákona č. 261/2007 Sb. Tyto ceny nemůže Yello žádným způsobem ovlivnit.